

## **Bando di concorso nazionale per la decorazione dei pannelli del Carro per la festa del 2001**

Il Comitato promotore dei festeggiamenti in onore di Maria SS. della Neve in Ponticelli - Napoli, con il patrocinio della Regione Campania, del Comune di Napoli e della Curia Arcivescovile, bandisce un *concorso nazionale* per la realizzazione dei pannelli decorativi del *Carro* per la festa del 2001.

### **Articolo 1**

Il Carro è una struttura tronco-piramidale a basi quadrate, alta 16.60 metri, di base maggiore 4.84 metri quadrati, di base minore 2.25 metri quadrati. L'altezza disponibile per la decorazione, tuttavia, è di 14.50 metri (Allegato A).

Possono partecipare al concorso gli artisti, artigiani della cartapesta, designer, scenografi, architetti, arredatori, cultori degli addobbi delle *macchine da festa*.

### **Articolo 2**

Ai partecipanti si richiede un progetto di decorazione del Carro per le sue quattro facce sul tema: il culto alla Madonna dopo il Giubileo (Allegato A).

### **Articolo 3**

Ogni concorrente dovrà presentare per ogni facciata un bozzetto in scala 1:20, corredato da una relazione indicante la tecnica realizzativa ed i materiali che intende utilizzare.

### **Articolo 4**

Ai concorrenti è lasciata la più ampia libertà di scelta nelle scene del progetto. La tecnica tradizionalmente usata è il bassorilievo con cromatismo poggiante sui tre colori: bianco, celeste e giallo. La statua portata in trionfo sul Carro ha una veste bianca e un manto azzurro (Allegato B).

### **Articolo 5**

La proposta progettuale dovrà pervenire in contenitore, busta o cartella, chiuso, senza alcun segno di riconoscimento, contenente una busta più piccola, non trasparente, chiusa, con i dati anagrafici del concorrente.

### **Articolo 6**

Una giuria, costituita presso la Basilica di Maria SS. della Neve, con modalità e personalità da definire, dopo aver esaminato i progetti pervenuti

- a) determinerà, con giudizio insindacabile, il vincitore;
- b) aprirà la busta piccola per individuare il nome dell'Autore;
- c) comunicherà al Comitato organizzatore i risultati del concorso.

### **Articolo 7**

L'Opera, al cui Autore andrà il premio di £ 5.000.000 (cinque milioni), sarà realizzata, sotto la responsabilità dell'Autore stesso, che curerà anche la precisa sistemazione dei pannelli. È previsto anche un rimborso per le spese di viaggio e soggiorno che il vincitore sosterrà per curare la realizzazione dell'opera.

### **Articolo 8**

I progetti dovranno pervenire non oltre le ore 12 del *primo marzo 2001* al seguente indirizzo: Concorso "Il Carro di Ponticelli", Basilica Maria SS. della Neve, 80147 Ponticelli - Napoli.

I progetti non saranno restituiti ai concorrenti. La Commissione giudicatrice completerà i suoi lavori entro il 31 marzo 2001, avendo cura di comunicare immediatamente al vincitore il risultato, il periodo orientativo di inizio dei lavori e il luogo della realizzazione.

Coloro che volessero avere maggiori notizie sulle caratteristiche del carro possono rivolgersi direttamente al parroco (081-5962268) oppure scrivere all'indirizzo sopra riportato.

Ponticelli, ottobre 2000,

il parroco della Basilica,  
*sac. Ciro Coccozza.*

*Per ogni questione relativa al seguente bando si riterrà competente il foro di Napoli.*

## Allegato A

Il Carro, nella sua struttura interna, ricorda la classica configurazione a ‘croce di Sant’Andrea’, tipica dei tralicci dell’alta tensione (Figura A.1).



**Figura A.1:** costruzione della struttura del Carro.

I pannelli poggiano su un piano di legno largo 3 m, lungo 7 m e protetto da una balaustra alta 70 cm. Questo piano è costruito ad un’altezza da terra di 2.10 m, da dove inizia la sistemazione dei pannelli (Figura A.2).

La facciata anteriore, sempre divisa in quattro pannelli, illustrerà il tema riportato nell’Articolo 2 del bando, secondo lo schema che segue.



**Figura A.2:** il pannello anteriore ed uno dei laterali.

• **Primo quadro:** presentazione di Maria al tempio.

*Attualizzazione:* impegno della famiglia a curare l’educazione alla fede dei figli.

• **Secondo quadro:** sposalizio della Vergine.

*Attualizzazione:* il Matrimonio è un impegno all’amore unico e indissolubile.

• **Terzo quadro:** Maria alle nozze di Cana.

*Attualizzazione:* invito a celebrare la presenza di Dio nella propria vita.

• **Quarto quadro:** Maria ai piedi della Croce.

*Attualizzazione:* accoglienza del dolore come partecipazione al mistero di Cristo.

La facciata posteriore e le due laterali conterranno soltanto delle scritte.



**Figura A.3:** Carro in processione.

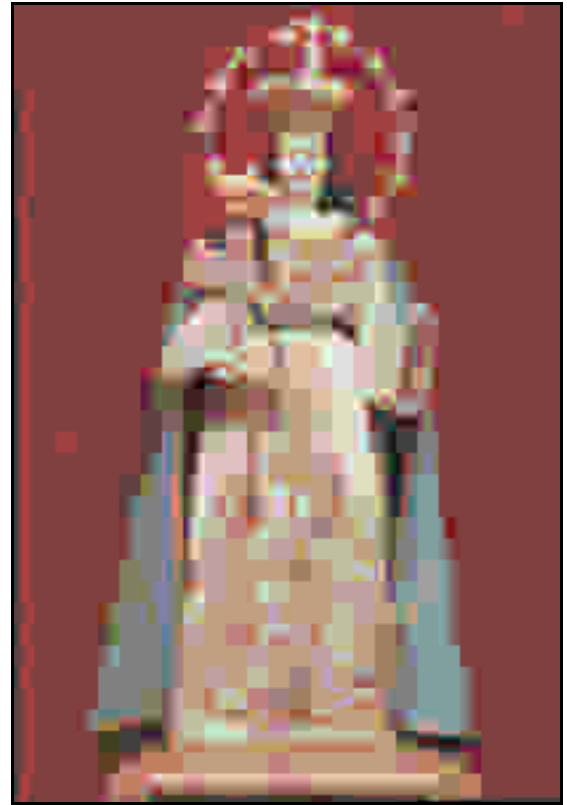

**Figura B.1:** statua della Madonna del Carro.

L'altezza effettiva per la decorazione è di 13.80 m (che sommati ai 70 cm dei pannelli della base danno un totale di 14.50 m). Per la decorazione dei pannelli della base (di 70 cm) si lascia la libertà al progettista di decorarli o meno con elementi che richiamino il tema.

Il peso del rivestimento delle quattro facciate non deve, in ogni caso, superare i 700 kg. La statua della Madonna verrà elevata, tramite un ascensore interno al Carro, fino all'altezza di 16.60 m (Figura A.3).

## **Allegato B**

Si allega una fotografia della statua della Madonna della Neve che viene portata in trionfo sul Carro.